ΛΕΙΤΟΥΡΓΙΚΑ

Νηλέως Καμαράδου

Ήχος Πλ α Πα

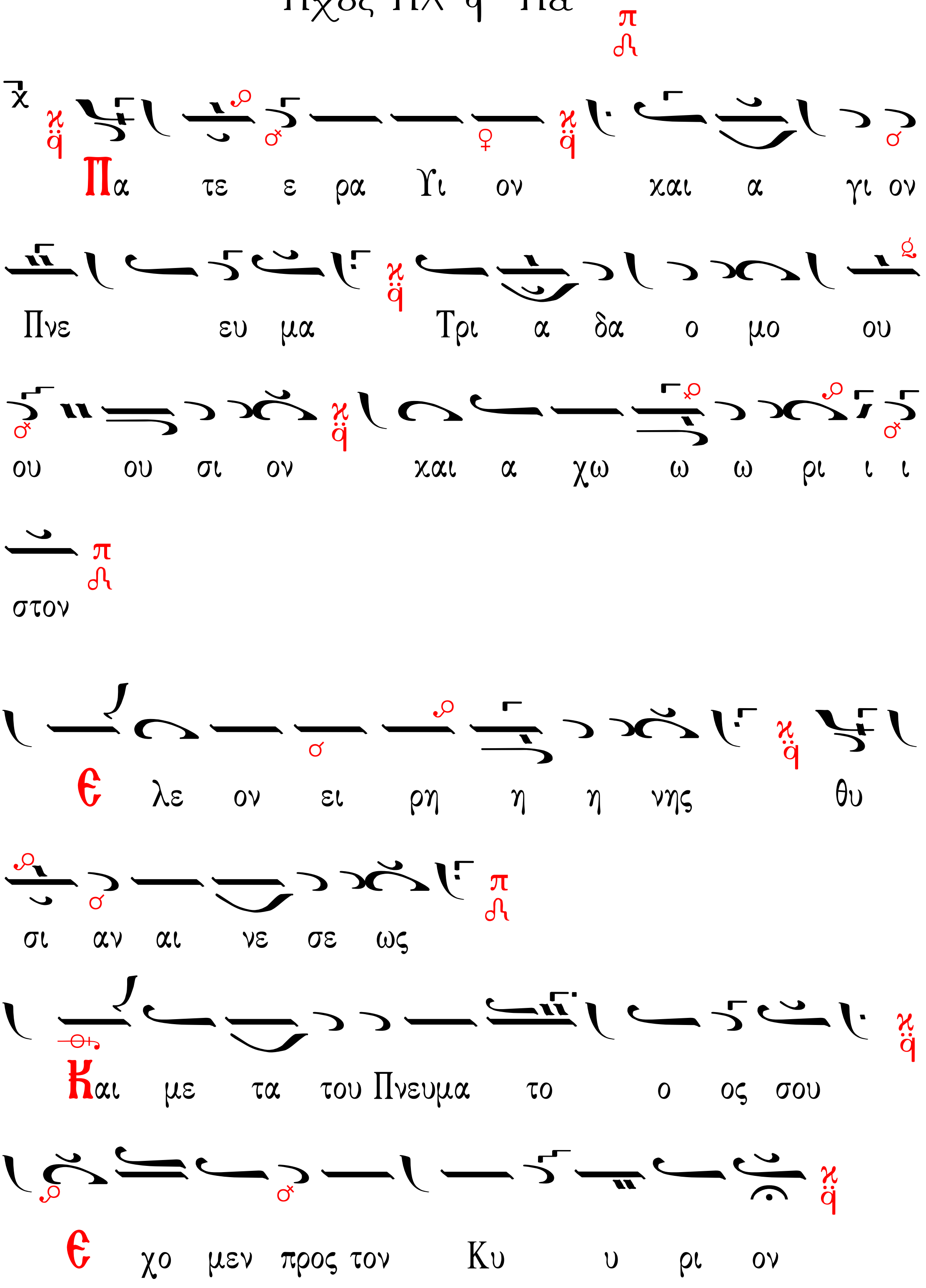

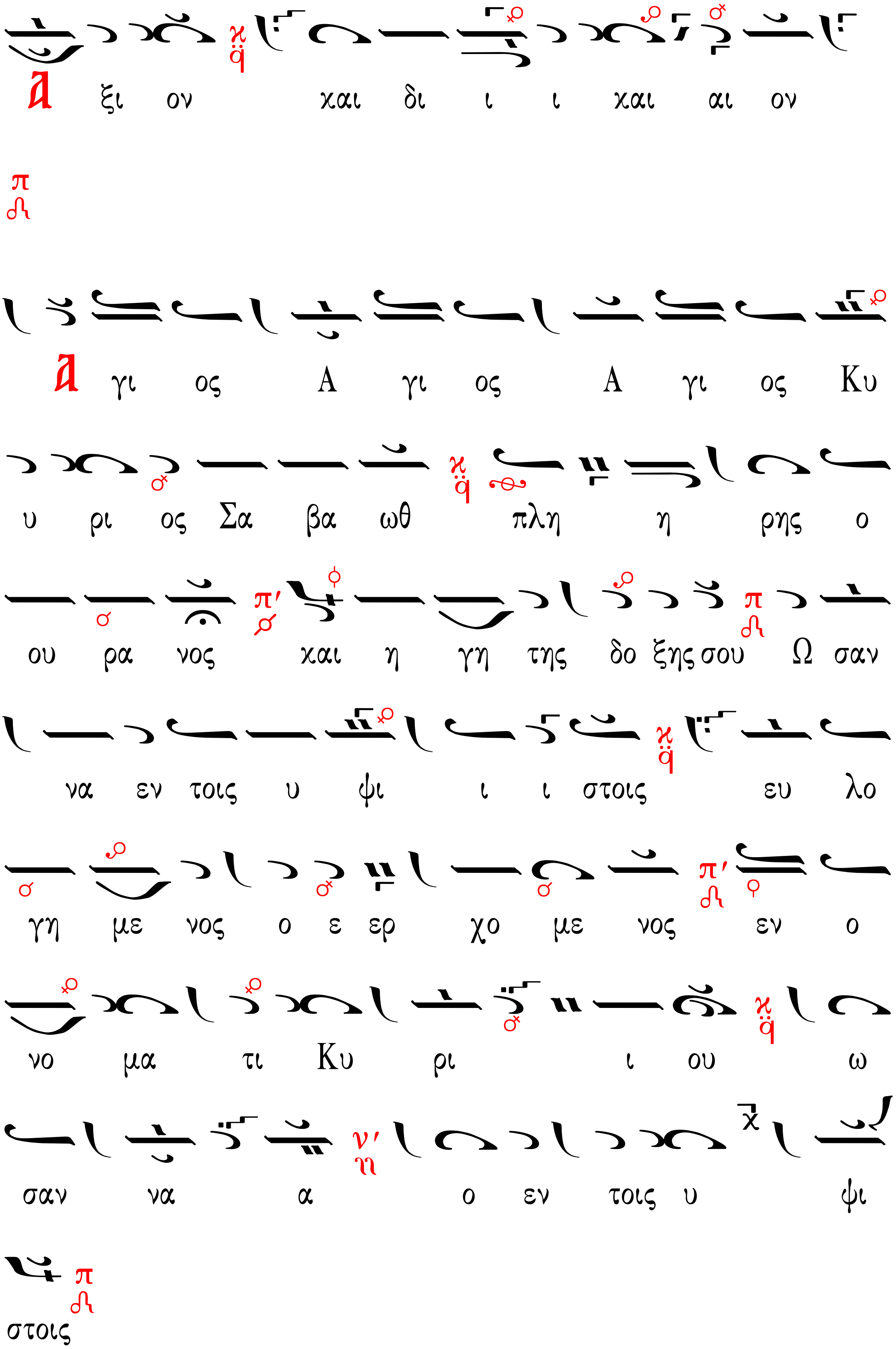
Α ξι ον και δι ι ι και αι ον
Α γι ος Α γι ος Α γι ος Κυ
υ ρι ος Σα βα ωθ πλη η ρης ο
ου ρα νος και η γη της δο ξης σου Ω σαν
να εν τοις υ ψι ι ι στοις ευ λο
γη με νος ο ε ερ χο με νος εν ο
νο μα τι Κυ ρι ι ου ω
σαν να α ο εν τοις υ ψι
στοις

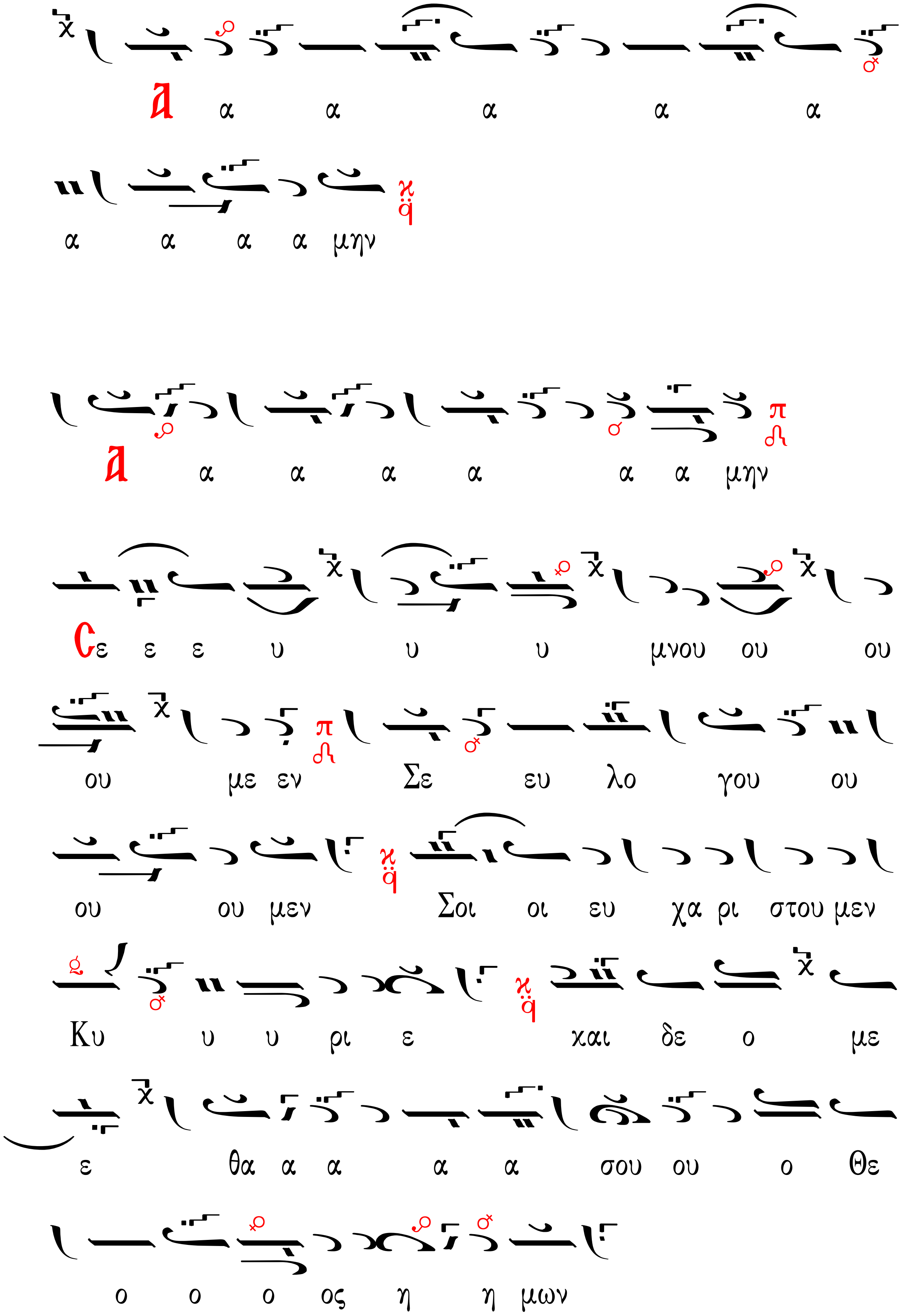
α α α α α α
α α α α μην
α α α α α α α μην
Σε ε ε υ υ υ μνου ου ου
ου με εν Σε ευ λο γου ου
ου ου μεν Σοι οι ευ χα ρι στου μεν
Κυ υ υ ρι ε και δε ο με
ε θα α α α α σου ου ο Θε
ο ο ο ος η η μων